# ИЗМЕНЕ И ДОПУНЕ ПЛАНА ГЕНЕРАЛНЕ РЕГУЛАЦИЈЕ ПРОСТОРА ЗА МЕШОВИТУ НАМЕНУ ИЗМЕЂУ УЛИЦЕ ФУТОШКЕ, ХАЈДУК ВЕЉКОВЕ, РУМЕНАЧКЕ И СУБОТИЧКОГ БУЛЕВАРА У НОВОМ САДУ

## (ЛОКАЛИТЕТ ИЗМЕЂУ УЛИЦА МОМЧИЛА ТАПАВИЦЕ И БУЛЕВАРА ЈОВАНА ДУЧИЋА)

## ПЛАН ВОДНЕ ИНФРАСТРУКТУРЕ

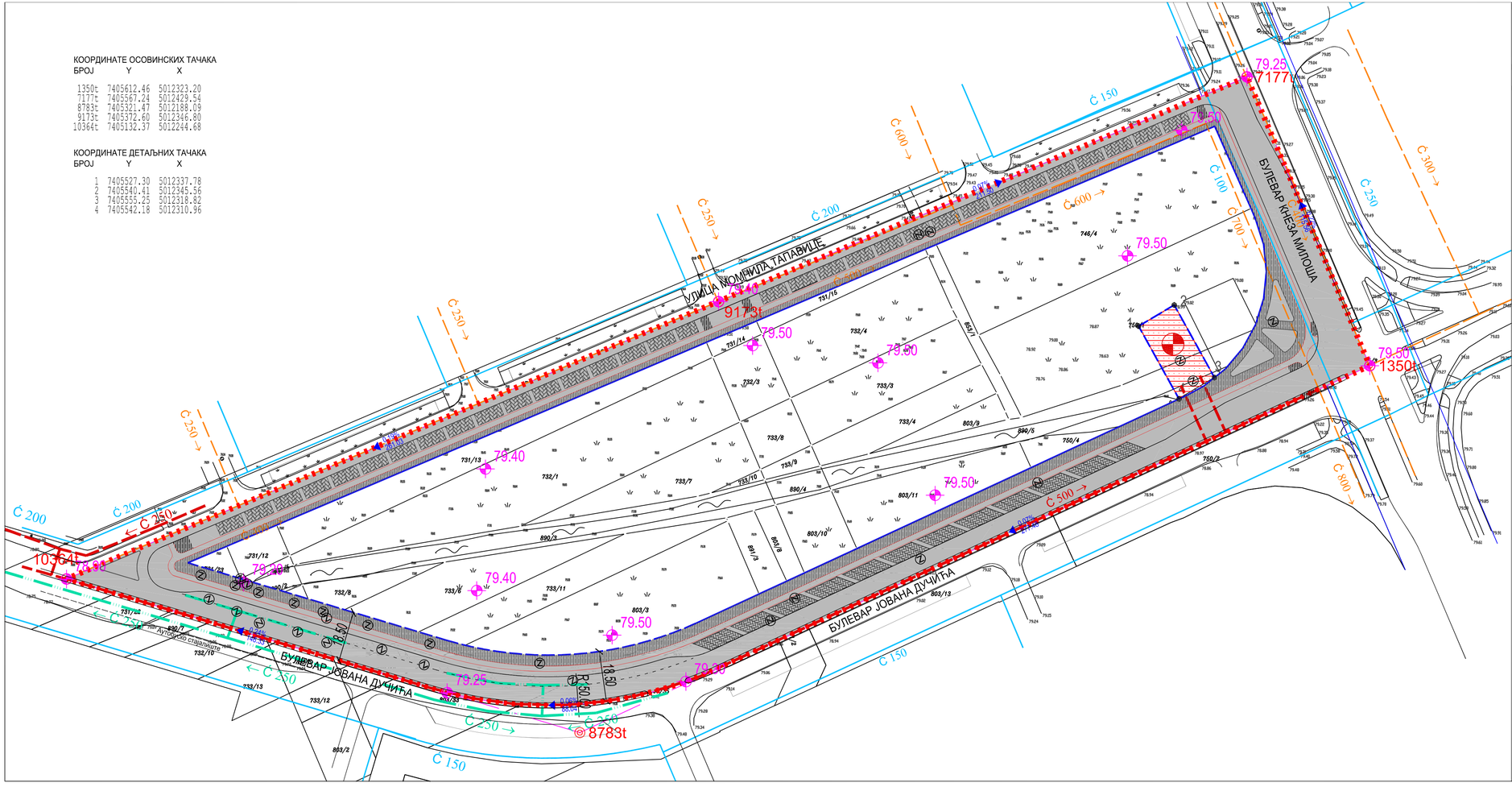


### ВОДНА ИНФРАСТРУКТУРА

- ВОДОВОД-СТАЊЕ
- КАНАЛИЗАЦИЈА ЗАЈЕДНИЧКА СТАЊЕ
- КАНАЛИЗАЦИЈА ФЕКАЛНА СТАЊЕ
- КАНАЛИЗАЦИЈА ФЕКАЛНА СТАЊЕ
- ЦРПНА СТАНИЦА СТАЊЕ

### ПОВРШИНЕ ЈАВНЕ НАМЕНЕ

- САОБРАЋАЈНЕ ПОВРШИНЕ
- КОЛОВОЗ
- ТРОТОАР
- БИЦИКЛИСТИЧКА СТАЗА
- ПАРКИНГ ПРОСТОР
- ЦРПНА СТАНИЦА
- ПОВРШИНЕ ОСТАЛЕ НАМЕНЕ

79.95 НИВЕЛЕТА

0.07% 211.0 НАГИБ НИВЕЛЕТЕ

- РЕГУЛАЦИОНА ЛИНИЈА ПО ПОСТОЈЕЋОЈ ГРАНИЦИ ПАРЦЕЛЕ
- ПЛАНИРАНА РЕГУЛАЦИОНА ЛИНИЈА
- ОБАВЕЗНО ОБЈЕДИЊАВАЊЕ ПАРЦЕЛА
- ГРАНИЦА ОБУХВАТА ИЗМЕНА И ДОПУНА ПЛАНА

1:1000

**ПРЕДСЕДНИК СКУПШТИНЕ ГРАДА НОВОГ САДА**
ДИНА ВУЧИНИЋ

Јавно предузеће **"УРБАНИЗАМ"** Завод за урбанизам
Нови Сад, Булевар цара Лазара 3/III

| | | | | | | |
|---|---|---|---|---|---|---|
| НАЗИВ ПЛАНА | ИЗМЕНЕ И ДОПУНЕ ПЛАНА ГЕНЕРАЛНЕ РЕГУЛАЦИЈЕ ПРОСТОРА ЗА МЕШОВИТУ НАМЕНУ ИЗМЕЂУ УЛИЦЕ ФУТОШКЕ, ХАЈДУК ВЕЉКОВЕ, РУМЕНАЧКЕ И СУБОТИЧКОГ БУЛЕВАРА У НОВОМ САДУ (ЛОКАЛИТЕТ ИЗМЕЂУ УЛИЦА МОМЧИЛА ТАПАВИЦЕ И БУЛЕВАРА ЈОВАНА ДУЧИЋА) | | | | | |
| ОДГОВОРНИ УРБАНИСТА | Б. КОРИЦА, маст.инж.арх. | | НАЗИВ КАРТЕ | ПЛАН ВОДНЕ ИНФРАСТРУКТУРЕ | | |
| ОБРАЂИВАЧ | О. ТОЛМАЧ, дипл.грађ.инж.<br>Т. ЂОРАЦ, дипл.инж.пејз.арх. | | НАРУЧИЛАЦ ИЗРАДЕ | "GALENS INVEST" doo, Нови Сад | | |
| ПОМОЋНИК ДИРЕКТОРА | Т. БУРСАЋ, дипл.инж.арх. | | БРОЈ ЗАДАТКА: | ДАТУМ: | РАЗМЕРА: | БРОЈ: |
| ДИРЕКТОР | Д. МИЛАДИНОВИЋ, дипл.инж.арх. | | 2.3.13/23 | 9.2026. | 1:1000 | 6 |